

SITUATION 1:250

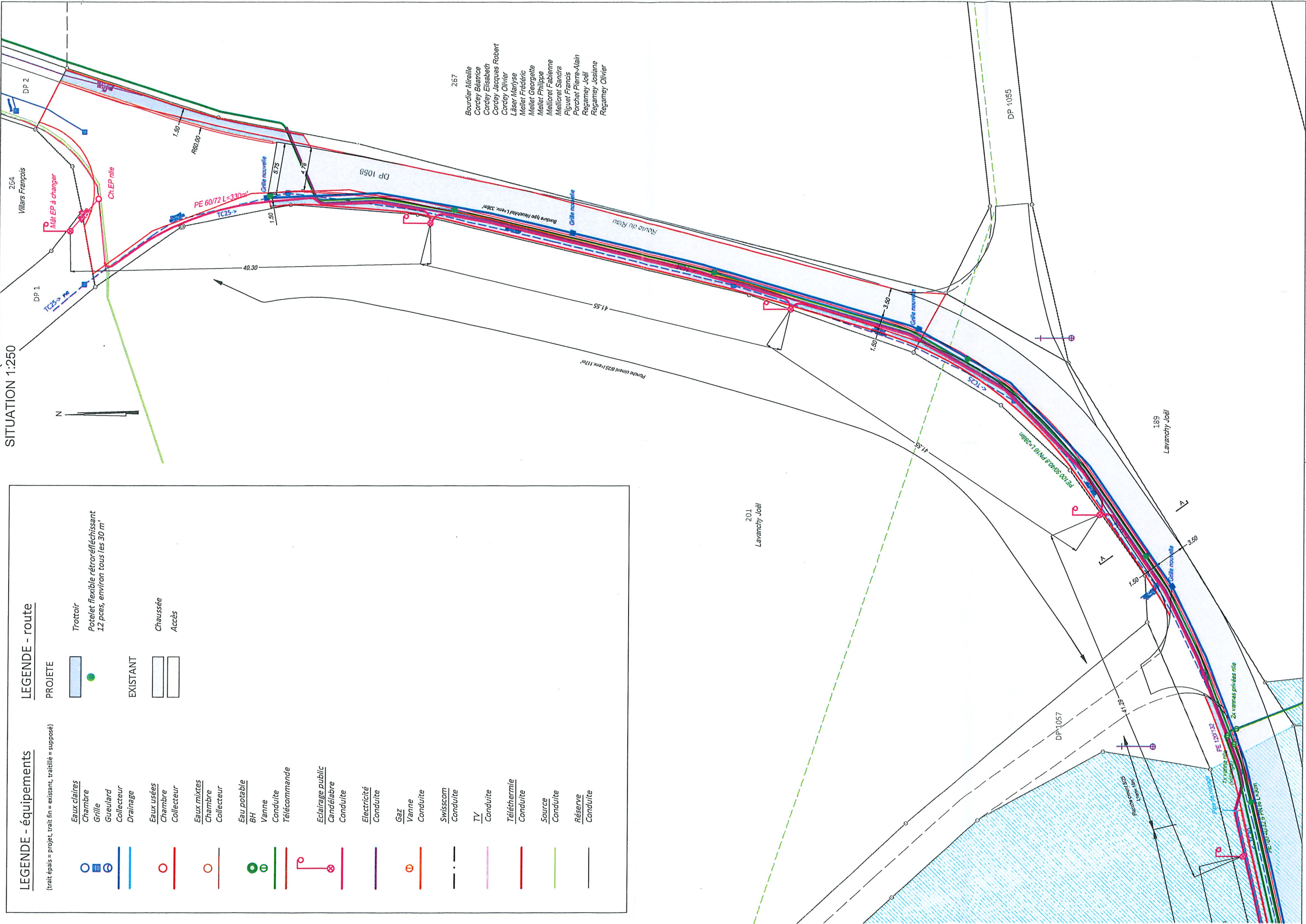

- 267
- Bourcier Mireille
 - Cordey Béatrice
 - Cordey Elisabeth
 - Cordey Jacques Robert
 - Cordey Olivier
 - Läser Marlyse
 - Millet Frédéric
 - Millet Georgette
 - Millet Philippe
 - Melloret Fabienne
 - Melloret Sandra
 - Piguet Francis
 - Regamey Joël
 - Regamey Josiane
 - Regamey Olivier

LEGENDE - route

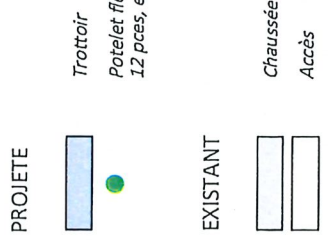

LEGENDE - équipements

(trait épais = projet, trait fin = existant, traitillé = supposé)

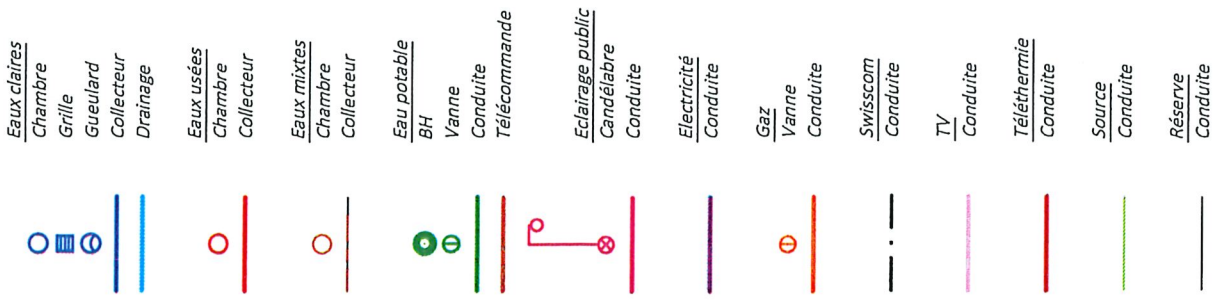

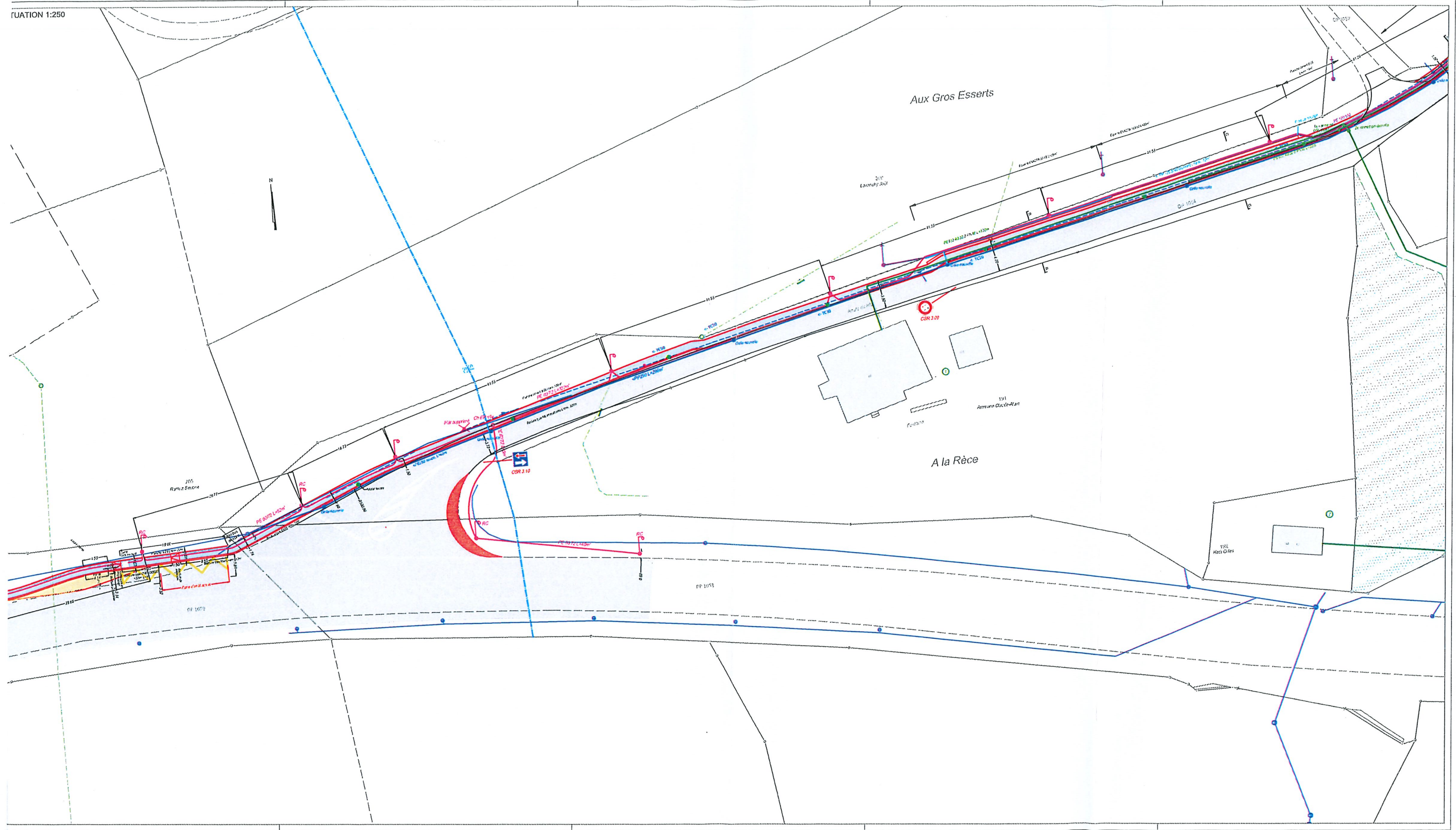



aménagement d'un trottoir franchissable et éclairage public
 Réfection et mise aux normes des arrêts de bus
 Partie Ouest

PIECE N°	ENQUETE		
2	DATE	DESS.	CONTR.
	18.06.2021	EVVA	JUTU
N° de plan	ECHELLE: 1:250	FORMAT	60 x 147
0702101			

MODIFICATIONS			
DATE	DESS.	CONTR.	
27.10.2021	EVVA	JUTU	

Approuvé par la Municipalité en séance du :

La Secrétaire :

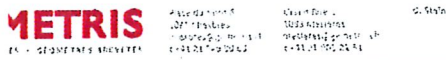

LEGENDE - équipements

(trait épais = projet, trait fin = existant, traitillé = supprimé)

- Eaux claires**
Chambre
Grille
Gueulard
Collecteur
Drainage
- Eaux usées**
Chambre
Collecteur
- Eaux mixtes**
Chambre
Collecteur
- Eau potable**
BV
Vanne
Conduite
Télécommande
- Eclairage public**
Candélabre
Conduite
- Electricité**
Conduite
- Gaz**
Vanne
Conduite
- Swisscom**
Conduite
- TV**
Conduite
- Téléthermie**
Conduite
- Source**
Conduite
- Réserve**
Conduite

LEGENDE - route

PROJETE

- Agrandissement arrêt de bus
- Trottoir
- Réfection arrêt de bus
- Potelet flexible rétro-réfléchissant 12 faces, environ tous les 30m
- Marquage (granuleux)

EXISTANT

- Chaussée existante
- Place
- Bordure type VD à démolir

SITUATION 1:250

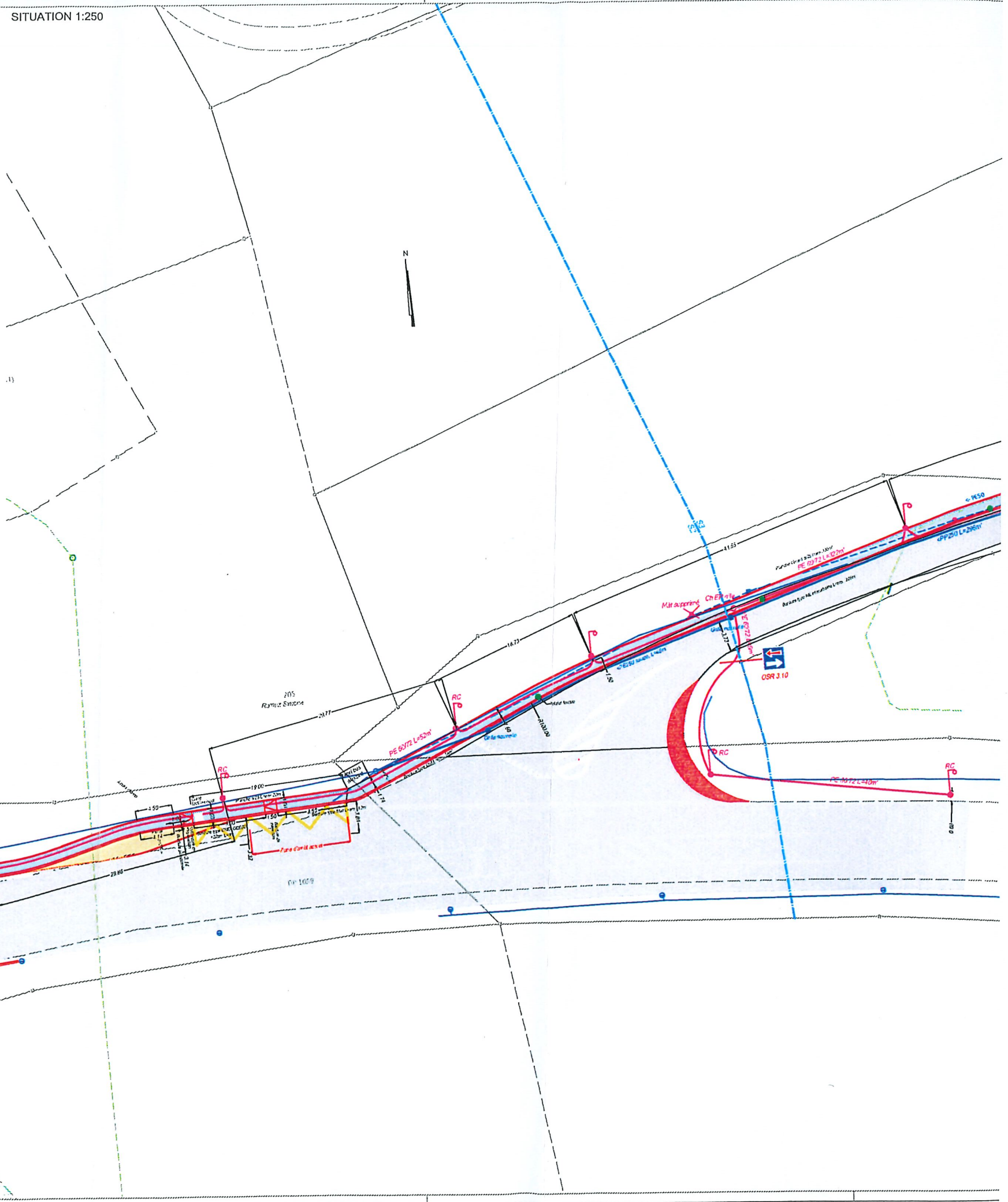

ATION 1:250

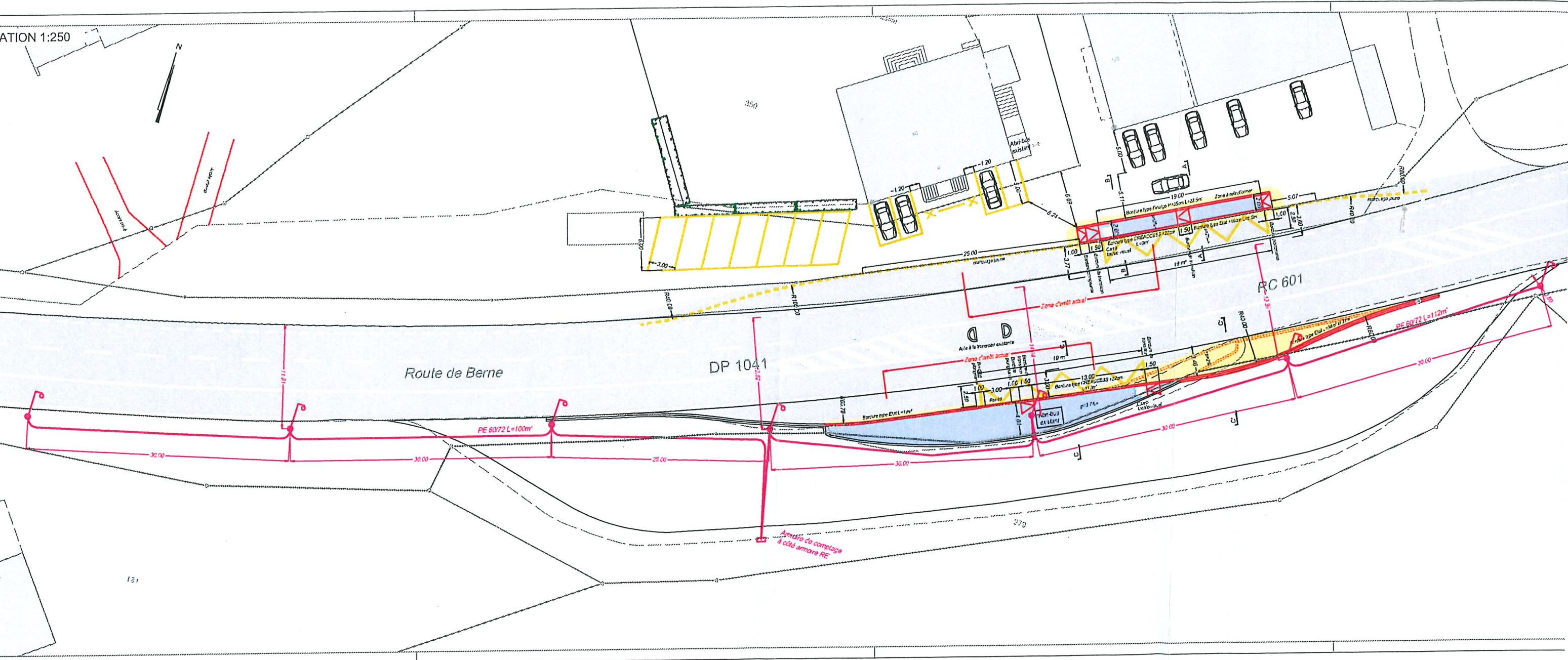

Route de Berne

DP 1041

RC 601

PE 6072 L=100m

PE 6072 L=112m

Amplitude de comptage à côté amorce RE

131