

COMMUNE DE MONTPREVEYRES

Révision du plan d'affectation



Annexe I-b

PLAN DE CONSTATATION DE NATURE FORESTIERE

Plan de situation dressé pour mise à l'enquête

Echelle 1: 2'000

Légende :

- Lisière selon constatation du 30.01.2020
- Lisière selon plan cadastral du RF

Date	Oper.	Contr.
10.02.2020	LUME	GRST
Format	297 x 840 mm	
No plan	20200210_2514-5_PLAN_Nat_forest.PDF	
N. Réf.	2514-5/LUME	

Soumis à l'enquête publique au greffe municipal de Montpreveyres du au 2020

Au nom de la Municipalité

Le Syndic :

La Secrétaire :

Approuvé par la Municipalité de Montpreveyres, le 2020

Au nom de la Municipalité

Le Syndic :

La Secrétaire :

Attesté par la Direction Générale de l'Environnement, le 2020

L'inspecteur des forêts du 5^{ème} arrondissement :



GEMETRIS SA
Ingénieurs géomètres brevetés
mezieres@gemetris.ch
www.gemetris.ch

Grand-Rue 1
1083 Mézières
t +41 21 903 22 51

G. Steiner

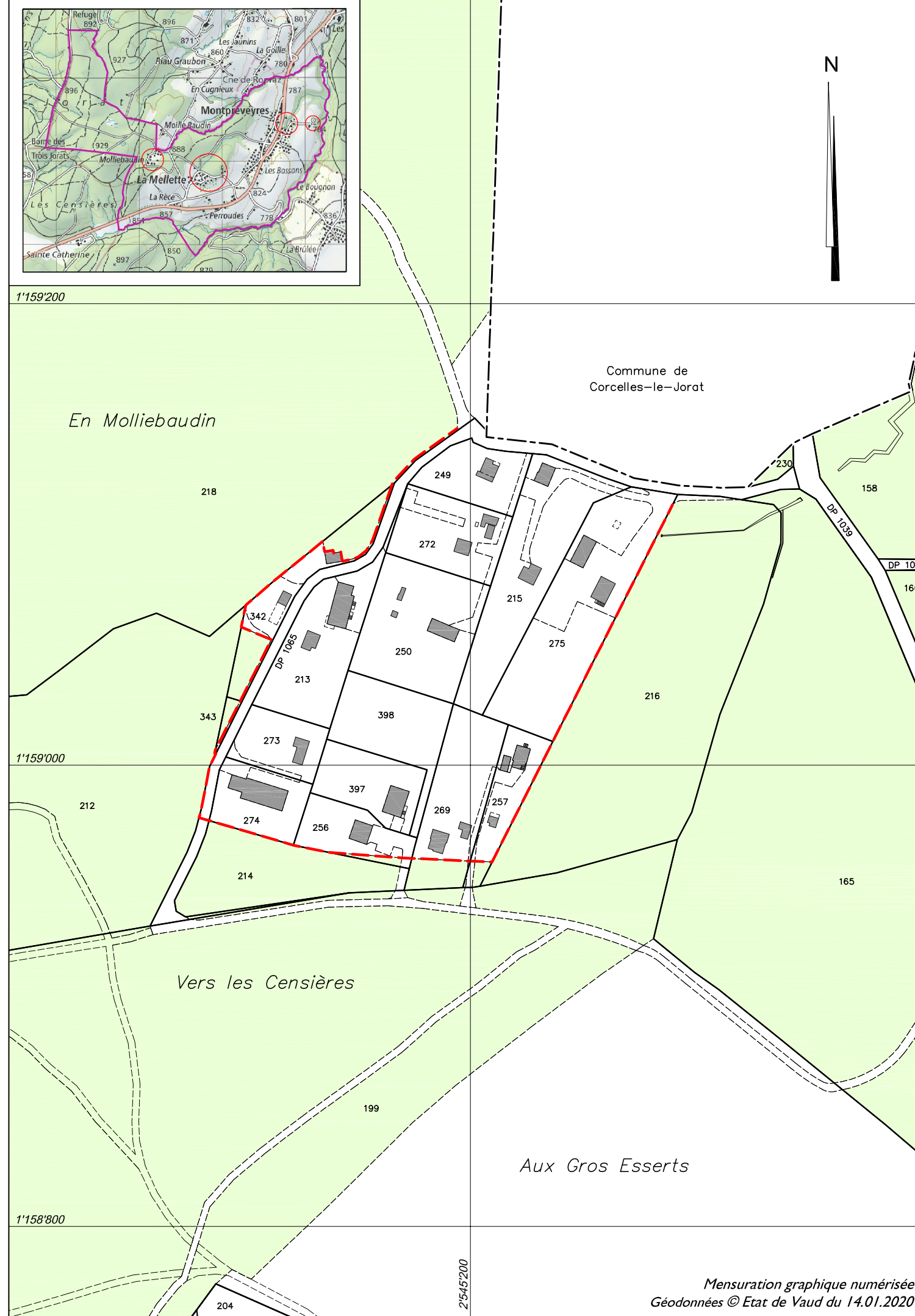

Mensuration graphique numérisée
Géodonnées © Etat de Vaud du 14.01.2020



Mensuration numérique
Géodonnées © Etat de Vaud du 14.01.2020

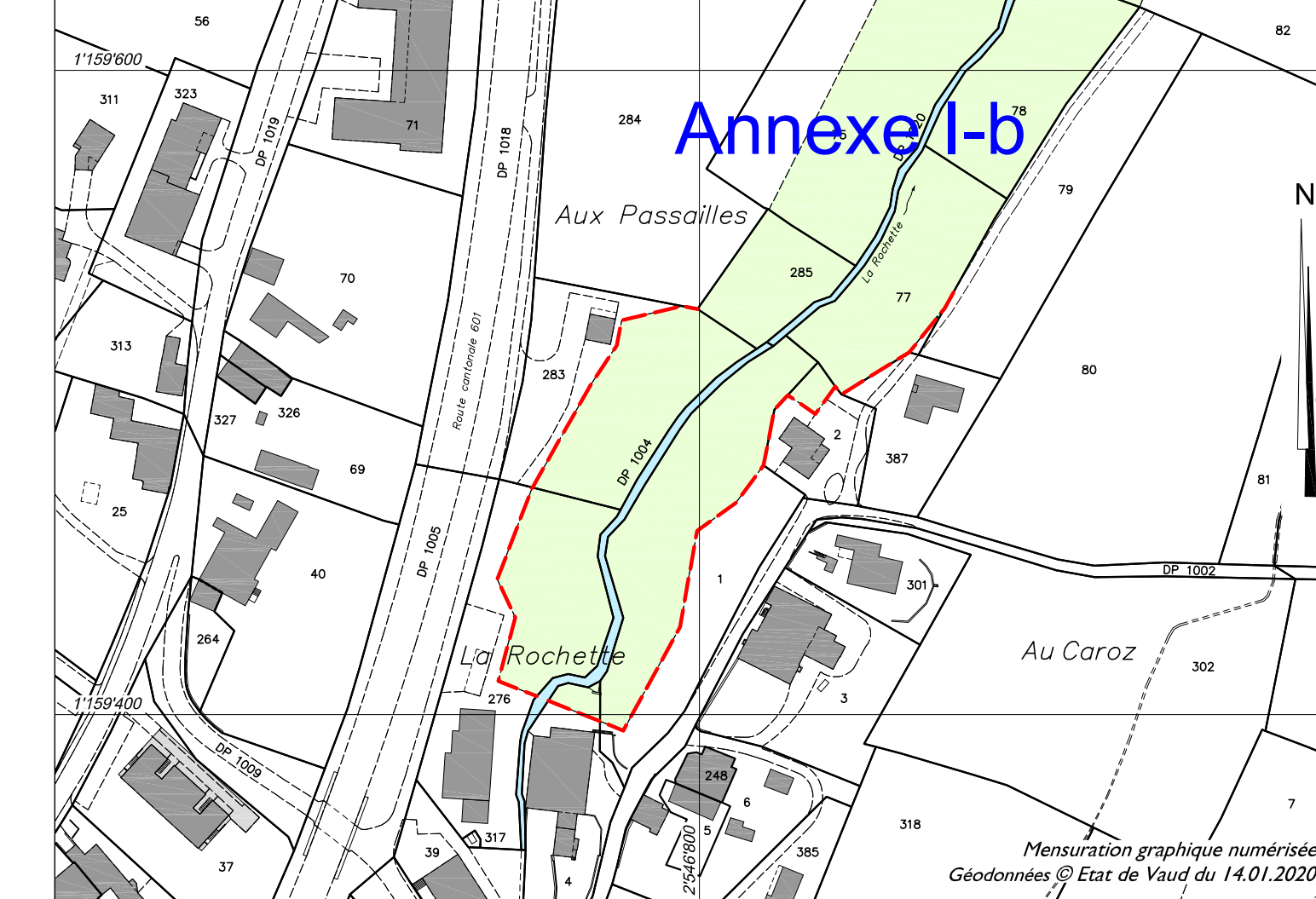

Mensuration graphique numérisée
Géodonnées © Etat de Vaud du 14.01.2020

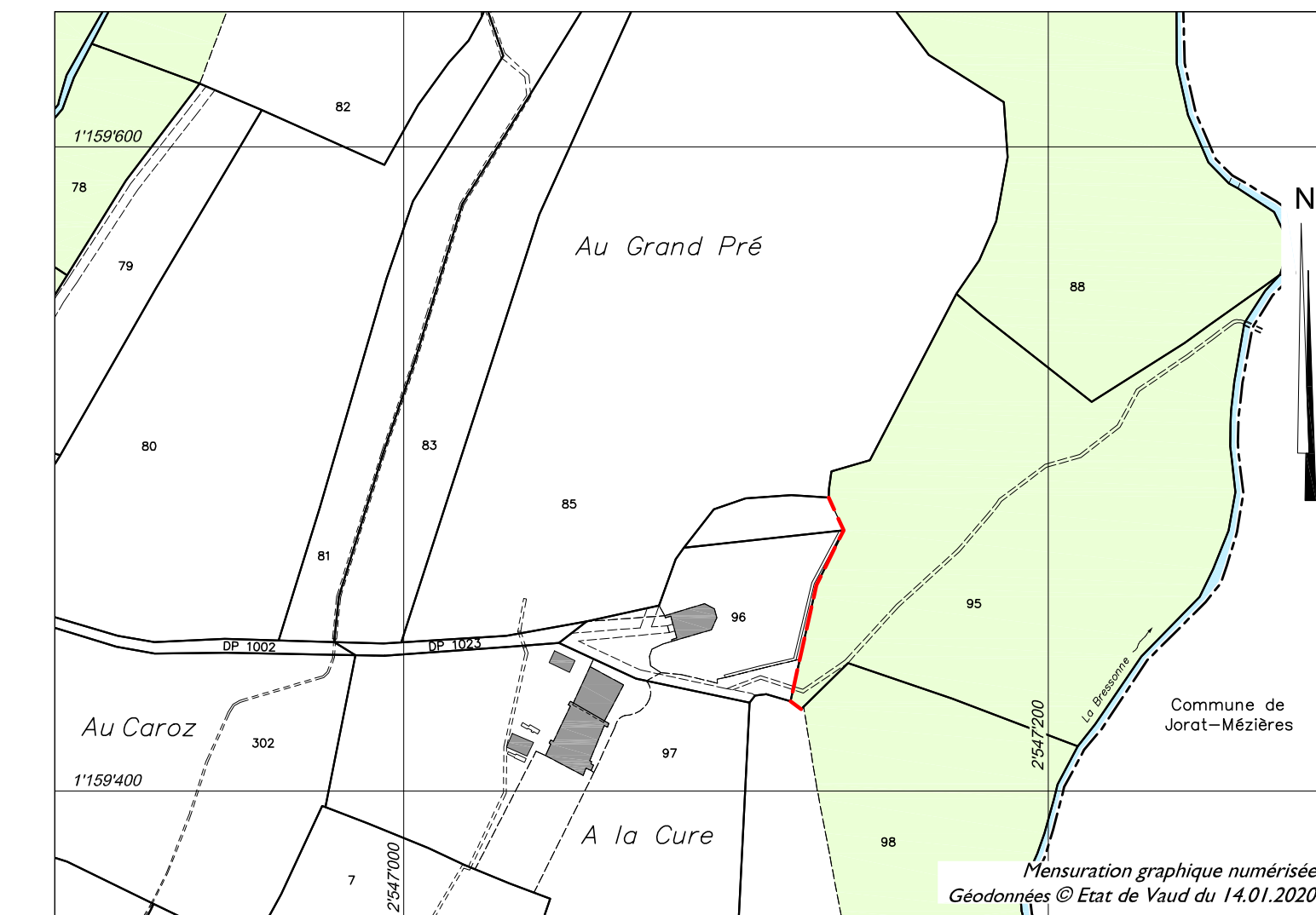

Mensuration graphique numérisée
Géodonnées © Etat de Vaud du 14.01.2020